

TEILNAHMEANTRAG

27. Mai 2026

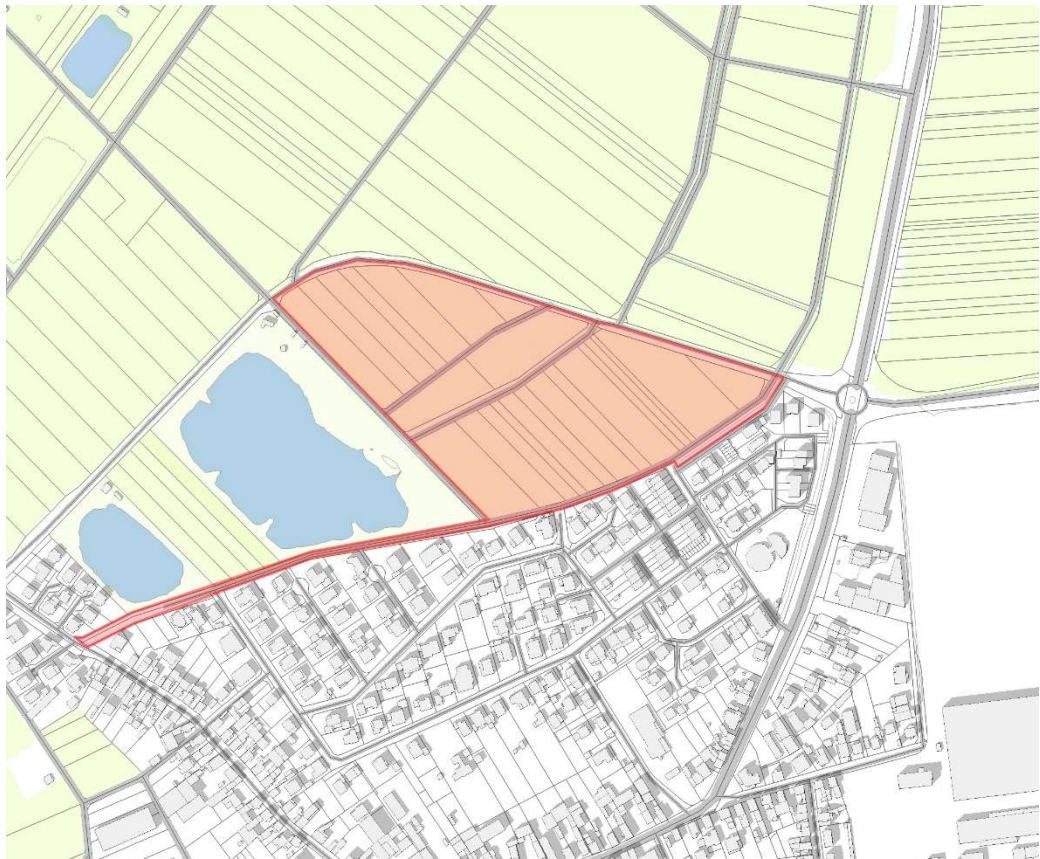

Schlusstermin Eingang Teilnahmeantrag:

22.06.2026, 10:00 Uhr

TEILNAHMEANTRAG

Auftraggeber / Vergabestelle

Gemeinde Biebesheim am Rhein
Vertreten durch Bürgermeister Marcus Rahner
Rathausplatz 1
64584 Biebesheim am Rhein

Verfahrensart, Art und Gegenstand der Leistung

Der Wettbewerb wird als nicht offener städtebaulicher und freiraumplanerischer Realisierungswettbewerb ausgeschrieben. Zur Begrenzung der Teilnehmerzahl auf insgesamt 15 Teilnehmer wird ein vorgeschaltetes Bewerbungsverfahren mit Losverfahren (Teilnahmewettbewerb) durchgeführt. Es wird kein Teilnehmer vorab benannt.

- Eine Vergabe eines Planungsauftrags wird zugesagt.
- Der Zulassungsbereich umfasst die Staaten des europäischen Wirtschaftsraums EWR sowie die Staaten der Vertragsparteien des WTO-Übereinkommens über das öffentliche Beschaffungswesen GPA.
- Die Wettbewerbssprache ist deutsch.

Hinweise zur Bewerbung

- Mit Unterschrift in Textform gemäß § 126b BGB bzw. elektronischer Signierung des Teilnahmeantrags sowie der Anlagen gelten die in den Formularen benannten Eintragungen sowie Bedingungen als erfüllt bzw. anerkannt.
- Änderungen an den grundlegenden Formularen sind nicht zulässig; die Eingabefelder für die geforderten Angaben bzw. Kontrollkästchen zum Ankreuzen sind grau hinterlegt.
- Der ausgefüllte Teilnahmeantrag ist rechtsgültig in Textform gemäß § 126b BGB zu unterschreiben und mit den geforderten Nachweisen, Erklärungen und Anlagen zwingend innerhalb der Bewerbungsfrist elektronisch einzureichen.
- Rückfragen während der Bewerbungsphase sind ausschließlich in schriftlicher Form über die Vergabepattform einzureichen.

EU-Datenschutz-Grundverordnung (EU-DSGVO): Die Vergabestelle gewährt definierten, verantwortlichen Personen Zugriff auf die in der Datenschutzordnung vorgesehene Verarbeitung personenbezogener Daten. Diese Daten sind den Verantwortlichen nur in dem für ihre Arbeit notwendigem Umfang zugänglich. Die personenbezogenen Daten werden dabei durch geeignete technische und organisatorische Maßnahmen vor der Kenntnisnahme Dritter geschützt. Sie sind sicher und verschlüsselt gespeichert bzw. verschlossen gelagert und lediglich von befugten Personen einzusehen. Es werden keinerlei Daten an Dritte weitergegeben, sofern dies nicht für die Abwicklung des Verfahrens notwendig ist.

Redaktioneller Hinweis zur Gleichbehandlung: In Anlehnung an das Merkblatt M 19 des Bundesverwaltungsamtes berücksichtigen die Formulierungen des Textes die sprachliche Gleichbehandlung von Frauen und Männern. Dem dort formulierten Grundsatz folgend, dass eine sprachliche Gleichbehandlung nicht zu Lasten der Verständlichkeit und Lesbarkeit von Texten gehen darf, ist, wenn notwendig, die Form des generischen Maskulinums (maskuline Personenbezeichnung, die weibliche und männliche Personen in der Bedeutung vereinen) geschlechtsneutral verwendet.

Quelle Titelfoto: Quelle Luftbild: Gemeinde Biebesheim am Rhein
2255_WB_ Wohnen Nord Biebesheim_Teilnahmeantrag

TEILNAHMEANTRAG

1

Allgemeine Angaben zum Bewerber bzw. zur Bewerbergemeinschaft

Name Bewerber bzw.

Bewerbergemeinschaft

Bevollmächtigter Vertreter (bei Bewerber-
gemeinschaft bzw. juristischen Personen)

Straße und Hausnummer

Postleitzahl und Ort

Land

Telefon- und Mobilnummer

E-Mail und ggf. Homepage

Rechtsform des Unternehmens bzw. der
Unternehmen

Berufsbezeichnung

Es bestehen wirtschaftliche Verknüpfungen mit anderen Unternehmen

☐ ja☐ nein

Falls ja, kurze Erläuterung der bestehenden
Verknüpfungen

TEILNAHMEANTRAG

1.1 Bewerber bzw. Bewerbergemeinschaft

- ☐ Bewerbung als Einzelunternehmen, Personen- oder Kapitalgesellschaft
- ☐ Bewerbung als Bewerbergemeinschaft

Hinweise zur Bewerbung als Bewerbergemeinschaft:

- Die „Erklärung der Bewerbergemeinschaft“ gemäß Anlage T.1 ist auszufüllen und im PDF-Format zusammen mit dem Teilnahmeantrag einzureichen.
- In der „Erklärung der Bewerbergemeinschaft“ gemäß Anlage T.1 sind alle Mitglieder der Bewerbergemeinschaft sowie ein bevollmächtigter Vertreter zu benennen, die „Erklärung der Bewerbergemeinschaft“ ist von allen Mitgliedern der Bewerbergemeinschaft zu unterzeichnen.
- Der Teilnahmeantrag wird durch den bevollmächtigten Vertreter der Bewerbergemeinschaft unterzeichnet und eingereicht.
- Die nachträgliche Benennung einer Bewerbergemeinschaft ist nicht möglich.

2 Befähigung zur Berufsausübung (Teilnahmeberechtigung)

Als Nachweis der Teilnahmeberechtigung ist unter Pkt. 1 Allgemeine Angaben zum Bewerber bzw. zur Bewerbergemeinschaft bzw. in der Anlage T.1 Formblatt „Bewerbergemeinschaft“ die Berufsbezeichnung des Bewerbers bzw. der jeweiligen Mitglieder einer Bewerbergemeinschaft anzugeben (Eigenerklärung).

3 Ausschlusskriterien

Der Bewerber erklärt, dass gegen die sich bewerbende Unternehmen keine Ausschlussgründe nach § 123 und 124 GWB vorliegen und bestätigt dies durch Unterschrift bzw. elektronischer Signierung der Anlage T.3 Rechtslage (je Mitglied der Bewerbergemeinschaft)

☐ ja☐ nein

Der Bewerber erklärt, dass für alle Mitglieder der Bewerbergemeinschaft eine Berufshaftpflichtversicherung in Höhe von min. 1,0 Mio. € je Verstoß für Personenschäden sowie min. 0,5 Mio. € für sonstige Schäden vorliegt. Der Nachweis der Haftpflichtversicherung ist spätestens zum Verhandlungsgespräch vorzulegen.

☐ ja☐ nein

TEILNAHMEANTRAG

4 Technische Leistungsfähigkeit

Zum Nachweis der erforderlichen personellen Mittel verlangt der Auftraggeber die Erklärung des Bewerbers über die durchschnittliche Anzahl der fachtechnisch qualifizierten Mitarbeiter der letzten drei Geschäftsjahre.

Anzahl der Berufsträger (BT) - durchschnittliche Anzahl der Berufsträger der letzten 3 Geschäftsjahre (2023 / 2024 / 2025):

Mindestkriterium je 2 BT für Stadtplanung und Landschaftsarchitektur

☐ ja

☐ nein

5 Berufliche Leistungsfähigkeit / Referenzen

Zum Nachweis der fachlichen Eignung und Kompetenz sind Referenzen in Form von Referenzprojekten gefordert. Zur Darstellung der Referenzprojekte ist das Formblatt „Referenzprojekte“ gemäß Anlage T.4 auszufüllen und im PDF-Format zusammen mit dem Teilnahmeantrag einzureichen. Zur Anerkennung als Referenzprojekt muss das Projekt alle geforderten Kriterien erfüllen; wird ein Kriterium nicht erfüllt, kann das Projekt nicht als Referenzprojekt anerkannt werden.

Ein zusätzliches Datenblatt mit Darstellung der Referenzprojekte ist zulässig, die ergänzenden Referenzblätter sollten jedoch je Referenzprojekt auf eine DIN A4-Seite, vorzugsweise Querformat, beschränkt werden.

6 Checkliste Teilnahmeantrag mit Anlagen

- ☐ Teilnahmeantrag mit Unterschrift in Textform gemäß § 126b BGB des Bewerbers bzw. des bevollmächtigten Vertreters einer Bergewergemeinschaft (zwingend einzureichen)
- ☐ Erklärung der Bergewergemeinschaft gemäß Formblatt Anlage T.1 (falls erforderlich)
- ☐ Erklärung Unterauftrag und Eignungsleihe gemäß Formblatt Anlage T.2 (falls erforderlich)
- ☐ Eigenerklärung Rechtslage gemäß Anlage T.3 (zwingend einzureichen je Mitglied der Bergewergemeinschaft)
- ☐ Referenzprojekt gemäß Formblatt T.4 (zwingend einzureichen)
- ☐ Kammereintragung jedes Mitglieds der Bergewergemeinschaft (zwingend einzureichen)
- ☐ sonstige Anlagen

Anlage

TEILNAHMEANTRAG

7 Schlusserklärung

Mein / unser Unternehmen bewirbt sich um die Teilnahme am Nicht offenen städtebaulichen und freiraumplanerischen Realisierungswettbewerb „Wohnen Nord“ in Biebesheim am Rhein.

Ich erkläre nach bestem Wissen und Gewissen, dass die mit diesem Teilnahmeantrag gemachten Angaben und Erklärungen wahr, richtig und vollständig sind.

Soweit ich als Bevollmächtigter handle, umfasst diese Erklärung auch den / die Vertretenen.

Mir ist bewusst, dass eine wissentlich falsche Angabe oder Erklärung zum Ausschluss vom Vergabeverfahren führt.

Name Bewerber / Bewerbungsgemeinschaft

Ort und Datum

Unterschrift in Textform gemäß §126b BGB

Hinweis:

Mit Unterschrift in Textform gemäß §126b BGB bzw. elektronischer Signierung der Eigenerklärung gelten die benannten Eintragungen sowie Bedingungen als erfüllt bzw. anerkannt.